

Vraag

Antwoord

Scores

## Practicum krachtmeter

### 11 maximumscore 2

voorbeeld van een juist antwoord:

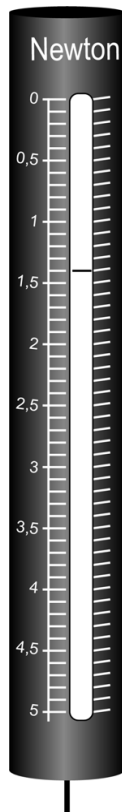

- een kruisje boven de krachtmeter met het juiste meetbereik 1
- het streepje op de juiste plaats ingetekend 1

#### Opmerkingen

- Als de kandidaat het kruisje niet zet maar wel bij de juiste meter het streepje op de juiste plaats, dit niet fout rekenen.
- Als de kandidaat in de krachtmeter met een bereik van 10 N het streepje bij 1,4 N zet, voor deze vraag maximaal 1 scorepunt toekennen.

12 B

13 B

Vraag	Antwoord	Scores
-------	----------	--------

14 **maximumscore 3**  
 ( $F_A =$ ) 0,92 (N) (antwoorden van 0,88 N tot en met 0,96 N goed rekenen)

voorbeeld van een juiste constructie:

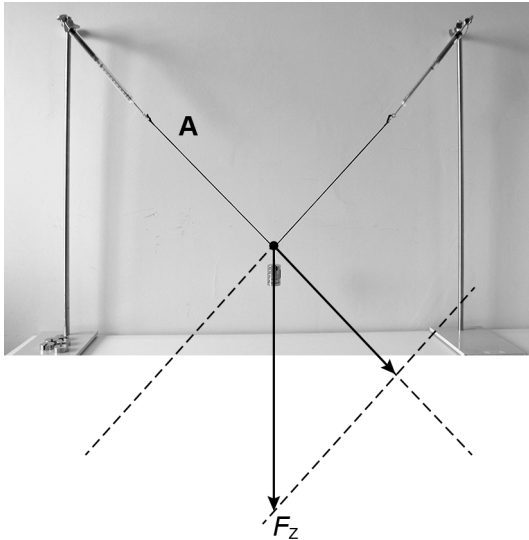

- juist ontbinden van de zwaartekracht langs de werklijn(en) 1
- juist tekenen van de kracht op A met een lengte van 2,3 cm (een lengte van 2,2 cm tot en met 2,4 cm goed rekenen) 1
- noteren van de juiste grootte van de kracht 1

*Opmerkingen*

- Als de kandidaat de kracht op A niet (juist) heeft getekend, voor deze vraag maximaal 2 scorepunten toekennen.
- Als de kandidaat de zwaartekracht niet (juist) heeft ontbonden, voor deze vraag maximaal 1 scorepunt toekennen.
- Als de kandidaat de kracht in tegengestelde richting construeert, dit goed rekenen.

15 **B**

Vraag	Antwoord	Scores
-------	----------	--------

16 maximumscore 2

aanpassing	de aanwijzing is:		
	nauwkeuriger	minder nauwkeurig	even nauwkeurig
een krachtmeter met een stuggere veer gebruiken		X	
een gewicht met een grotere massa gebruiken	X		
een langer touw gebruiken			X

indien drie rijen juist	2
indien twee rijen juist	1
indien een of geen rij juist	0